

Text (nach Ps 1):  
Melodie: Berr

1. Fol-ge nie-mals dem Rat der gott - ' Ge-he  
 2. Ha-be Freu-de an Got - tes Wor... Sin-ne  
 3. Sei ver-wur-zelt in Chri - stus r... en und ge-

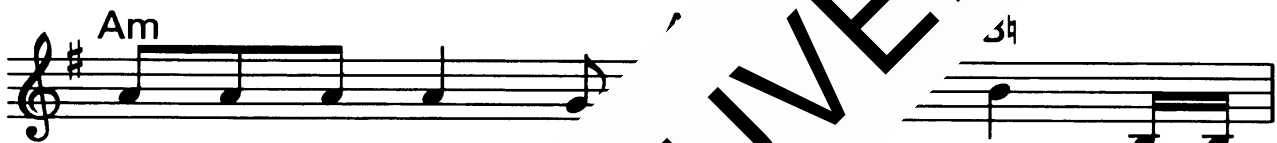

nicht auf dem Weg, ge - fällt. Sit - ze  
 nach und er - forsch' - ren Sinn. Was der  
 grün - det in sei - li - chen Wort. Daß der



nie in lä - stern - den Meu - te. Blei-be  
 Herr was er hat ge - bo - ten, das be -  
 Herr die Sün - de ver - ge - ben, sag mit



Ge - mein - schaft sün - di - ger Welt.  
 von Her - zen, le - be dar - in.  
 an es an - de - ren an dei - nem Ort.

Refrain



Dann wirst du sein wie ein Baum an der Quel - le,



der in der Wü - ste noch Fröch - te bringt. Dein Le - ben grünt und er -



blüht in der Fül - le, weil Got - tes Kraft dein Le - ben durch - dringt.